

LOJAS DE FÁBRICA GUIMARÃES

Apresentação

Guimarães é reconhecido como um destino cultural de excelência, mas não se afirma apenas no plano cultural e patrimonial.

É, também, um concelho rico na diversidade e que se afirma pela qualidade e valia do tecido empresarial, o qual constitui uma das nossas grandes diferenças em termos de comunidade e valor agregado para a nossa riqueza coletiva.

Neste contexto, e numa perspetiva de valorização do território e de diversificação da oferta turística, por forma a oferecer aos visitantes o que Guimarães tem de melhor, apresentamos aqui alguns dos produtos e marcas de origem local e os respetivos pontos de venda ao público, num total de 17 Lojas de Fábrica.

Índice

6	calçado
12	cutelarias
14	meias
17	têxteis-lar
25	vestuário

calçado



CAMPOR

produtos comercializados

calçado

marcas de produto

Campor

formas de pagamento

MB/numerário

localização

Rua Comendador Domingos Torcato Ribeiro, nº2
Costa

GPS: 41°26'38.026"N 8°17'2.13"W

como chegar:

(a partir da saída da auto-estrada)

Na rotunda, siga pela 2ª saída em direção a Braga/Fafe/Guimarães> Continue em frente> Siga pela saída em direção Braga/Felgueiras/Fafe> Mantenha-se à direita e vire para N105> Continue até N101> Siga pela saída em direção a Guimarães Nascente> Na rotunda, siga pela 1ª saída para a rua da Cruz d'Argola/N101> Continue a seguir N101> Na rotunda, siga pela 3ª saída para a Av. Rio de Janeiro> Na rotunda, siga pela 2ª saída, para a Rua Dr. José Augusto da Silva> Na Praceta Cidade de Kaiserslautern, saia na 1ª saída para a rua Santa Marinha da Costa/N101-2> Entre na rotunda, o destino encontra-se à direita.

estacionamento

veículos ligeiros e autocarros de turismo

horário

segunda a sábado: 10h00-13h00/14h30-18h30
domingos e feriados: 14h00-18h00

contactos

tel.: +351 253 520 021 (geral)/ +351 253 520 025 (loja)

e-mail: contacto@campor.pt (geral)

loja@campor.pt (loja)

website: www.campor.pt

facebook: www.facebook.com/campor.

Portugal/

instagram: www.instagram.com/campor_pt/



ICC, INDÚSTRIAS E COMÉRCIO DE CALÇADO, S.A.

produtos comercializados

calçado de segurança

marcas de produto

Lavoro
No Risk
Portcal
Go Safe

formas de pagamento

MB/numerário

localização

Rua Bairro do Sol
Pinheiro
GPS: 41°24'57.9"N 8°17'27.0"W

como chegar:

(a partir da saída da auto-estrada)
Saída Guimarães Sul> Ao sair da A7, na rotunda,
1ª saída> A fábrica fica logo a seguir ao edifício
Pneus Covas.

estacionamento

veículos ligeiros (muito reduzido) e autocarros
de turismo (muito reduzido)



horário

segunda a sexta-feira: 8h30-12h00/13h30-18h00

sábado: 9h30-12h30

contactos

tel.: +351 253 776 666

e-mail: ana.oliveira@lavoroeurope.com

website: www.lavoroeurope.com



J.A.M. FERNANDES & FILHOS, LDA.

produtos comercializados

calçado

marcas de produto

Darita

formas de pagamento

numerário

localização

Rua D. Afonso Henriques, nº1102

São Torcato

GPS: 41°28 '19.6"N 8°15 '56.0"W

como chegar:

(a partir da saída da auto-estrada)

Na rotunda seguir pela 2ª saída em direção a Braga/Felgueiras/Fafe> Manter-se à direita e vire para N105> Continuar até N101> Seguir pela saída em direção a Guimarães/Penselo> Continue na N207-4> Vire à direita em direção à Rua Rómulo de Carvalho/N207-4> Na rotunda, siga pela 3ª saída para a Rua Moura Machado/N207-4> Siga em frente> Na rotunda, siga pela 2ª saída> Continue até à Rua de Cesil/N207-4> Siga sempre em frente durante 3 KM> Vire à direita em direção à Rua D. Afonso Henriques. (Estrada em paralelo com 3 placas que dizem: GNR; ZONA INDUSTRIAL; DARITA)> A fábrica



encontra-se no cimo da rua. É a segunda do lado direito. Tem uma chapa em cor de laranja.

estacionamento

veículos ligeiros e autocarros de turismo

acessível a deficientes motores

horário

segunda a sexta-feira: 9h00-17h30

sábado: 10h00-12h00

contactos

tel.: +351 253 423 270/+351 917 373 305

e-mail: geral@jamfernandes.com

website: www.jamfernandes.com



KYAIA, FORTUNATO O. FREDERICO & CA. LDA.

produtos comercializados

calçado e acessórios de moda

marcas de produto

Fly London

Softinos

Asportuguesas

formas de pagamento

MB/numerário

localização

Rua 24 de Junho, nº453

Penselo

GPS: 41°28'02.6"N 8°18'15.9"W

como chegar

(a partir da saída da auto-estrada)

Saindo da autoestrada, deverá sair na 2ª saída

da rotunda em direção a Guimarães> Sair

na 2ª saída para entrar na circular urbana de

Guimarães, sentido Braga/Fafe/Felgueiras>

Seguindo 2 km na Circular Urbana (N105),

deverá sair na 1ª saída em direção a Braga,

para entrar na N101> Cerca de 1,5 km seguindo

em direção a Braga, deverá sair na 1ª saída da

rotunda em direção a São Torcato> Cerca de 1

km à frente encontra-se um cruzamento, pelo

que deverá virar à direita, mais a baixo, do lado
esquerdo encontra-se a empresa Kyaia.

estacionamento

veículos ligeiros e autocarros de turismo

horário

segunda a sexta-feira: 10h00-13h30/15h00-
18h00

sábado: 9h00-12h30/13h30-18h00

contactos

tel.: +351 253 559 140

e-mail: info@kyaia.com

website: www.kyaia.com

facebook: www.facebook.com/grupokyaia/



AMF, LDA.

produtos comercializados

calçado de segurança

marcas de produto

Toworkfor

T'00L

produtos Eco Friendly

Green Toworkfor

formas de pagamento

numerário

localização

Rua São Cipriano, nº658

Tabuadelo

GPS: 41°24'3.845"N 8°17'10.838"W

como chegar:

(a partir da saída da auto-estrada)

Saída 9 N105/Guimarães Sul/N106/Vizela> Na

rotunda seguir na 2ª saída e seguir em frente

400 metros> Na rotunda, seguir pela 2ª saída

para a Rua Nossa Sra. dos Remédios> No

cruzamento virar à esquerda para a Rua António

da Costa Guimarães> Seguir 2.4KM, até chegar

a Tabuadelo> Em Tabuadelo, seguir em frente

cerca de 550m, até encontrar o nº 678 da Rua

de S. Cipriano.



estacionamento

veículos ligeiros e autocarros de turismo

acessível a deficientes motores

horário

segunda a sexta-feira: 9h00-13h00/14h00-18h00

contactos

tel.: +351 253 527 163

e-mail: info@amfshoes.com/info@toworkfor.com

website: www.amfshoes.com/ www.toworkfor.pt/

facebook: www.facebook.com/toworkfor.pt/

instagram: www.instagram.com/toworkfor/

cutelarias



CUTIPOL, CUTELARIAS PORTUGUESAS S.A.

produtos comercializados

cutelaria de mesa

marcas de produto

Cutipol

formas de pagamento

MB/numerário

localização

Rua Santa Marta

Caldas das Taipas

GPS: 41°29'38.4"N 8°20'57.0"W

como chegar:

(a partir da saída da auto-estrada)

Saída em direção à N206 Guimarães> Na rotunda seguir a 3ª saída: N206 em direção a Caldas das Taipas> De seguida, seguir à esquerda: variante Fermentões - Silvares> Na rotunda seguir a 3ª saída, N101 em direção a Caldas das Taipas.

acesso a deficientes motores

horário

segunda a sexta-feira: 9h00-12h00/13h30-17h00



contactos

tel.: +351 253 470 240

e-mail: info@cutipol.pt

website: www.cutipol.pt

facebook: [facebook@cutipol](https://www.facebook.com/cutipol)

instagram: [instagram@cutipol](https://www.instagram.com/cutipol)

meias



EMPRESA TÊXTIL DE PEÚGAS, LDA.

produtos comercializados

meias, collants

marcas de produto

Boutique das Meias (as nossas meias não têm costura na biqueira)

produtos Eco Friendly

Algodão Orgânico - Certificado GOTS

formas de pagamento

MB/numerário

localização

Rua da Devesa, nº12

São Martinho de Candoso

GPS: 41°25'25.612"N 8°20'3.577"W

como chegar:

(a partir da saída da auto-estrada)

Na rotunda imediatamente a seguir à saída da auto-estrada, virar à direita> Na rotunda seguinte, seguir em frente> Uns metros à frente, virar à esquerda num corte acentuado, a descer> Na rotunda seguinte, virar à direita e começar a subir, sempre em frente> Depois de passar na ponte que passa por cima da autoestrada, aparece um cruzamento, virar à esquerda, continuando a subir> Virar à direita



no cruzamento seguinte. Continuar a subir> A fábrica fica numa zona industrial que vai aparecer à direita, a seguir a um café.

estacionamento

veículos ligeiros e autocarros de turismo

acessível a deficientes motores

horário

segunda a sexta-feira: 9h00-12h30/14h00-19h00

sábado: 10h00-13h00/14h00-19h00

no 1º sábado de cada mês há sempre uma feira de stocks

contactos

tel.: +351 253 536 061

e-mail: marialima@etpeugas.pt

website: www.boutiquedasmeias.com

facebook: www.facebook.com/boutiquedasmeiasetp/

instagram: www.instagram.com/boutique.das.meias/?hl=pt

meias/?hl=pt



GARCIA & SILVA, LDA.

produtos comercializados

peúgas e collants

marcas de produto

Sibal

formas de pagamento

MB/numerário

localização

Rua 1º de Maio, nº24

Vila Nova de Sande

GPS: 41°27'47.2"N 8°20'47.6"W

como chegar:

(a partir da saída da auto-estrada)

Na 1ª rotunda, siga pela 3ª saída para N206>

Continue em frente para permanecer na N206>

Na 2ª rotunda, siga pela 1ª saída e continue

na N206> Na 3ª rotunda, siga pela 1ª saída

para a Rua Gandra> A 400 metros, a Rua

Gandra vira ligeiramente à esquerda e torna-

se na Rua Emilio Castelar Guimarães> Vire à

esquerda para continuar na Rua Emilio Castelar

Guimarães> Após 700 metros, vire à esquerda

em direção à Rua da Ponte> A 550 metros, vire

à direita em direção à Rua Primeiro de Maio>

Após 140 metros, o destino encontra-se à direita.

estacionamento

veículos ligeiros e autocarros de turismo



horário

terça-feira a sábado: 10h00-18h00

contactos

tel.: +351 253 576 268

e-mail: garciasilvaloja@gmail.com

website: www.garciasilva.pt

facebook: [www.facebook.com/](http://www.facebook.com/lojafabricagarcia/)

lojafabricagarcia/

instagram: www.instagram.com/loja_garcia_silva/

têxteis-lar



ALGODON BLANCO TÊXTEIS, LDA.

produtos comercializados
têxteis lar

marcas de produto
Algodon Blanco
Home Glam
Leiper

formas de pagamento
MB/numerário

localização
Rua Camilo Castelo Branco, loja2
(no centro da cidade)
GPS: 41°26'19.4"N 8°17'28.1"W

como chegar:
(a partir da saída da auto-estrada)
Na 1ª rotunda, sair na 2ª saída para a variante,
sentido Guimarães> Sair na 1ª saída à direita e a
200 metros, sair na saída à esquerda em direção
ao centro da cidade> Na rotunda sair na 2ª
saída em direção à Avenida D. João IV> A meio
da avenida, virar na 1ª à esquerda, a 50 metros
à direita e contornar os prédios até ao fim da rua
Camilo Castelo Branco> A loja fica à direita.

estacionamento
veículos ligeiros e autocarros de turismo



horário
segunda a sábado: 10h00-13h30h/14h30-19h00

contactos
tel.: +351 253 065 557/ + 351 937 102 766
e-mail: loja@algodonblanco.pt
website: www.algodonblanco.pt



CRISPIM ABREU, LDA.

produtos comercializados

têxteis lar, vestuário, calçado de criança e outros acessórios

marcas de produto

Casasoft

Agatha Ruiz de la Prada

produtos Eco Friendly

Global Organic Textile (GOTS)

Recycled Claim Standard (RCS)

Organic Content Standard (OCS)

Artigos BCI - Better Cotton Initiative

Standard 100 by OEKO-TEX

formas de pagamento

MB/numerário

localização

Rua de S. Bartolomeu (junto à Capela de S. Bartolomeu)

Serzedelo

GPS: 41°24'02,282"N 8°23'00,722"W

como chegar:

(a partir da saída da auto-estrada)

Saída em direção à VIM> Na rotunda virar na 1ª saída (direção a Joane, Riba de Ave,...) > Virar à direita na 2ª saída e a Loja de Fábrica aparece logo a 50 metros do lado direito.



estacionamento

veículos ligeiros e autocarros de turismo

horário

terça a sexta-feira: 10h00-12h00/13h00-19h00

sábado: 10h00-13h00/14h00-19h00

contactos

tel.: +351 252 900 850

e-mail: info@crispimabreu.pt

website: www.crispimabreu.pt



EMPRESA INDUSTRIAL SAMPEDRO, S.A.

produtos comercializados

têxteis lar

marcas de produto

Sampedro

formas de pagamento

MB/numerário

localização

Rua S. Pedro, nº227

Lordelo

GPS: 41°22`9.44"N 8°22`48.50"W

como chegar

(a partir da saída da auto-estrada)

Sair na portagem de Serzedelo> Virar à direita>

Na rotunda, sair na 2ª saída> Na próxima

rotunda sair na 2ª saída> 1ª saída à esquerda

(Sto. Tirso/Guimarães/Lordelo Centro)> Virar à

direita (Sto. Tirso/Guimarães/Lordelo Centro)>

Na rotunda, sair na 2ª saída e logo a seguir virar

à esquerda> No fundo da rua fica a empresa

Sampedro.

estacionamento

veículos ligeiros e autocarros de turismo



acessível a deficientes motores

horário

segunda a quinta-feira: 8h30-12h15

14h00-17h30

sexta-feira: 8h30-12h15/14h00-17h00

contactos

tel.: +351 252 820 800

e-mail: sampedro@sampedro.pt

website: www.sampedro.pt

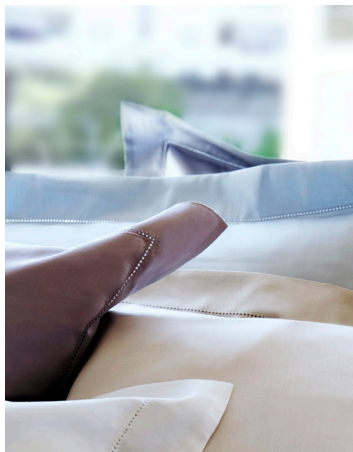

LAMEIRINHO, INDÚSTRIA TÊXTIL, S.A.

produtos comercializados

têxteis lar

marcas de produto

Lameirinho

Hierba

Asa

Purificacion Garcia

formas de pagamento

MB/numerário

localização

Rua do Lameirinho

São Jorge de Selho

GPS 41°25'12"N 8°21' 31"W

como chegar:

(a partir da saída da auto-estrada)

Saída em direção a Serzedelo, Vizela, Pevidém/
Riba de Ave, depois seguir sempre as indicações
PEVIDÉM até chegar à Lameirinho.

estacionamento

veículos ligeiros e autocarros de turismo



horário

segunda a sexta-feira: 10h00-13h30/15h00-19h00

sábado: 10h00-12h30

contactos

tel.: +351 253 422 000

e-mail: lameirinho@lameirinho.pt

website: www.lameirinho.pt

facebook: www.facebook.com/Lameirinho.pt/



LASA - ARMANDO DA SILVA ANTUNES, S.A.

produtos comercializados

têxteis lar, produtos de decoração

marcas de produto

Lasa
Lasa Home
Lasarito
Luzmont
Blumara
Kleinmann

produtos Eco Friendly

Bio Ficus
Bio Edipo
Produtos orgânico Gots: artigos de banho e sauna

formas de pagamento

MB/visa/numerário

localização

Estrada Nacional 105, nº3344
Nespereira
GPS: 41°23'59.968"N 8°19'24.737"W

como chegar

(a partir da saída da auto-estrada)
Saída Serzedelo/Riba de Ave> Na Rua Arnaldo Gama, siga para sudeste> Vire à direita em



direção à Rua da Eirinha/N310> Depois de 400 metros, vire à esquerda em direção à Rua General Humberto Delgado> Continue até à Rua Padre António Pereira da Silva durante 1,9 Km> Continue até à Rua Vila Meã e a 600 metros, vire à esquerda em direção à N105> Na rotunda, siga pela 3ª saída e continue na N105> O seu destino encontra-se a 150 metros à direita.

estacionamento

veículos ligeiros e autocarros de turismo

horário

segunda a sexta-feira: 10h00-19h00
sábado: 10h00-13:00h/15h00-19h00

contactos

tel.: +351 253 567 301
e-mail: lasa.outlet@mail.telepac.pt/
susanasilva.lasa@gmail.com
website: www.lasanet.pt
facebook: <https://business.facebook.com/larshopoutlet/>



MORETEXTILE

(Coelima, Indústrias Têxteis, S.A., António de Almeida & Filhos, Têxteis, S.A. /JMA Felpos S.A.)

produtos comercializados

têxteis lar (roupa de cama, banho, mesa, cozinha)

marcas de produto

Coelima
Home Concept
Nicoleta
JMA
Arkhipelagos
Elias

produtos Eco Friendly

Algodão orgânico - Certificado GOTS
Eco Heather - Certificado CCS
Artigos BCI (não existe certificado, estamos referidos como membros no portal BCI (Better Cotton Initiative))
Artigos Fairtrade - Certificado Fairtrade
Artigos reciclados - Certificado GRS

formas de pagamento

MB/Visa/numerário/transferência bancária

localização

Rua do Miral, nº878
São Jorge de Selho
GPS: 41°25'36.3"N 8°21'32.7"W



como chegar

(a partir da saída da auto-estrada)
Saída Guimarães/ Pevidém> Vire à esquerda direção a Guimarães/Pevidém> Depois de 600 metros, vire à esquerda em direção à Rua da Eirinha/N310> Na rotunda, siga pela 2ª saída para a Rua da Variante/N310> 1300 metros à frente, vire à direita em direção à Rua da Cabreira> Depois de 600 metros, fazer a curva à esquerda em direção à Rua do Miral> O seu destino encontra-se à direita.

estacionamento

veículos ligeiros

acessível a deficientes motores

horário

segunda a sábado: 9h00-19h00

contactos

tel.: +351 253 539 170
e-mail: loja@moretextilegroup.com
website: www.moretextilegroup.com



PEREIRA & FREITAS, LDA. VALENTINI BIANCO

produtos comercializados

têxteis lar (felpos)

marcas de produto

Valentini Bianco

Pierre Cardin

formas de pagamento

numerário

localização

Estrada Nacional 105, nº1250

Polvoreira

GPS: 41°27'47.1"N 8°20'48.7"W

como chegar

(a partir da saída da auto-estrada)

Saída Guimarães Sul> Na rotunda, siga pela 2ª saída para Guimarães Centro/Vizela/Nespereira (650m)> Na rotunda, siga pela 1ª saída

Guimarães Centro/Vizela/Nespereira (500m)> Na rotunda, siga pela 2ª saída para Vizela/Nespereira e N105> Continue a seguir a N105

durante 1km> Vire à direita (cerca de 100m após o semáforo).



estacionamento

veículos ligeiros

horário

terça e quinta-feira: 9h00-12:00h/14h00-18h00

contactos

tel.: +351 968 050 328

e-mail: manuela.pereira@valentini.mail.pt

website: www.valentinibianco.com

vestuário

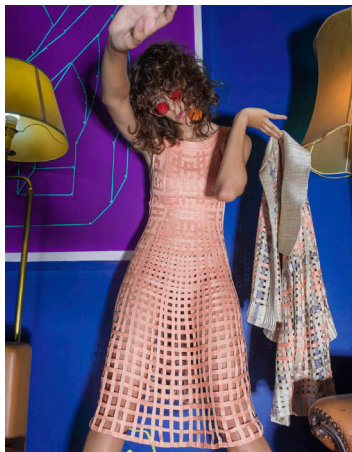

PÉ DE CHUMBO

produtos comercializados

vestuário de senhora

marcas de produto

Pé de Chumbo

formas de pagamento

numerário

localização

Rua Rainha D. Maria II, nº85

(no centro da cidade)

GPS: 41°26'33.1"N 8°17'38.0"W

como chegar

(a partir da saída da auto-estrada)

Seguir a via rápida em direção ao Guimarãesshopping> Subir a Avenida Conde Margaride até ao cimo e nos segundos semáforos, virar à direita até ao Largo do Toural> Contornar o Largo do Toural em direção à Rua de Santo António> Seguir até ao final da rua e na rotunda sair na primeira à direita> Seguir em frente até ao Largo João Franco e continuar pela Rua Rainha D. Maria II> A loja encontra-se mais ou menos a meio do lado esquerdo quem vai na direção da Praça da Oliveira (atenção que o trânsito é cortado aos fins-de-semana, apenas funcionando para moradores).



estacionamento

veículos ligeiros

horário

segunda a sexta-feira: 15h00-19h00

sábado: 10h00-13:00h/15h00h-19h00

contactos

tel.: +351 910 203 650/ +351 253 571 436

e-mail: ines@pedechumbo.pt

website: www.pedechumbo.pt

facebook: www.facebook.com/

pedechumbostore



WONDER ROUTINE - COMÉRCIO DE TÊXTEIS, S.A.

produtos comercializados

vestuário de bebé e criança

marcas de produto

Ohh La La
outras

formas de pagamento

MB/numerário

localização

Rua Arquitecto Marques da Silva, nº81
São Torcato
GPS: 41°28'52.8"N 8°15'46.8"W

como chegar

(a partir da saída da auto-estrada)
Sair na rotunda, 2ª saída, sentido Fafe> Seguir
pela via rápida e sair para "S. Torcato" à direita>
No entroncamento, virar à direita, sentido S.
Torcato> Seguir por mais 4 ou 5 quilómetros
e virar à direita assim que estiver ao lado
da Escola Básica de S. Torcato> 15 metros,
aproximadamente, verá a nossa loja de fábrica.



estacionamento

veículos ligeiros e autocarros de turismo (no
parque da Escola Básica ou junto ao Mosteiro
de S. Torcato)

acessível a deficientes motores

horário

segunda a sexta-feira: 9h30-12h30/14h30-
19h00
sábado: 9h00-13h00

contactos

tel.: +351 253 143 720
e-mail: vera@wonderroutine.pt
facebook: <https://fb.me/ohhlala4>

Câmara Municipal de Guimarães Divisão de Turismo

Praça de S. Tiago | 4810-300 Guimarães
tel.: (+351) 253 421 221
e-mail: info@guimaraesturismo.com
site: www.guimaraesturismo.com
GPS: 41°26'37.7"N 8°17'34.0"W

Postos de informação turística

POSTO DE TURISMO DA PRAÇA DE S. TIAGO LOJA INTERATIVA DE TURISMO DE GUIMARÃES

Praça de S. Tiago | 4810-300 Guimarães
tel.: (+351) 253 421 221
e-mail: info@guimaraesturismo.com
site: www.guimaraesturismo.com
GPS: 41°26'37.7"N 8°17'34.0"W

POSTO DE TURISMO DA RUA PAIO GALVÃO

Rua Paio Galvão, 8 e 9 | 4810-426 Guimarães
tel.: (+351) 253 421 233
e-mail: info@guimaraesturismo.com
site: www.guimaraesturismo.com
GPS: 41°26'36.7"N 8°17'48.5"W



GUIMARÃES
TURISMO